

Αρ. Φακ. 92/11
σ.κ. 15

ΥΠΟΥΡΓΕΙΟ ΠΕΡΙΒΑΛΛΟΝΤΟΣ
ΕΝΕΡΓΕΙΑΣ & ΚΛΙΜΑΤΙΚΗΣ ΑΛΛΑΓΗΣ

ΕΥΝΟΛΕΥΣΙ ΤΗΝ ΥΠ' ΑΡΙΘΜ. Γ. 30059/11 ΑΠΟΦΑΣΗ
ΠΕΡΙ καθορισμού ειδικών όρων και ημερο-
ρισμίων... σύμφωνα στο διατηρητέο κτίριο που
βρίσκεται επί της οδού Διονύσου, ο.τ. 170
του συγκεκριμένου ρυθμ. σ.κ. της Δημοτικής
Ενοχής Κηφισιάς του Δήμου Κηφισιάς
(ν. Αττικής) και κατάργηση της υπ. αρ. 29062/
7232/2001 απόφασης της Γενικής Γραμματείας
Χωροταξίας και Δημοσίων Έργων
(δ' 1045)

ΑΘΗΝΑ 6 Ιουλίου 2011
Ο Δ/ΝΤΗΣ
Γ. ΓΙΑΝΝΑΚΟΠΟΥΛΟΣ

ΕΛΛΗΝΟΣΥΝΕΤΕΡΕΣ ΤΟ ΥΠ' ΑΡΙΘΜ. 191
Α.Α.Π. ΤΕΤΡΟΣΥΝΕΤΕΡΕΣ ΤΗΣ ΚΥΒΕΡΝΗΣΕΩΣ
ΤΗΣ 2 Αυγούστου 2011

ΥΠΟΜΝΗΜΑ

Α. ΣΥΜΒΟΛΙΣΜΟΙ

ΟΥΗ	1 Υ1.09	ΑΡΙΘΜΟΣ ΟΥΗΣ ΑΡΙΘΜΟΣ ΣΧΕΔΙΟΥ
ΤΟΜΗ	B-B Υ1.09	ΑΡΙΘΜΟΣ ΤΟΜΗΣ ΑΡΙΘΜΟΣ ΣΧΕΔΙΟΥ
ΛΕΠΤΟΜΕΡΕΙΕΣ	1 Υ1.09	ΑΡΙΘΜΟΣ ΛΕΠΤΟΜΕΡΕΙΑΣ ΑΡΙΘΜΟΣ ΣΧΕΔΙΟΥ
ΚΟΥΦΩΜΑΤΑ	1:12.01 0.00 1:25	ΚΩΔΙΚΟΣ ΘΥΡΑΣ - ΠΑΡΑΘΥΡΟΥ / ΤΥΠΟΣ ΠΛΑΤΟΣ / ΥΨΟΣ ΠΟΔΙΑΣ ΥΨΟΣ ΠΡΕΚΙΟΥ
ΛΥΣΩΝ ΑΡΙΘΜΟΣ ΧΩΡΟΥ	3.01	(ΔΗΛ. 3η ΣΤΑΘΜΗ, 1ος ΧΩΡΟΣ)
ΣΤΑΘΜΕΣ ΚΑΤΟΨΕΩΝ	+6.58 +6.50	ΣΤΑΘΜΗ ΤΕΛΙΚΟΥ ΔΑΠΕΔΟΥ ΣΤΑΘΜΗ ΟΤΑ ΣΚΥΡΟΔΕΜΑΤΟΣ
ΣΤΑΘΜΕΣ ΤΟΜΩΝ	+6.50	

Β. ΥΛΙΚΑ

ΥΦΙΣΤΑΜΕΝΗ ΤΟΙΧΟΠΟΙΑ	ΟΡΙΣΜΕΝΟ ΣΚΥΡΟΔΕΜΑ
ΕΠΕΝΔΥΣΗ ΜΕ ΠΕΤΡΑ	ΝΕΑ ΟΠΤΟΠΛΑΚΟΔΟΜΗ
ΤΟΙΧΕΙΟ	

ΣΗΜΕΙΩΣΗ: Πόρτες και πόδες κουφωμάτων είναι υπολογισμένα από πλάκα οπλ. σκυροδέματος - πλάτη ανυψώσεων είναι διαστάσεις χύστη.

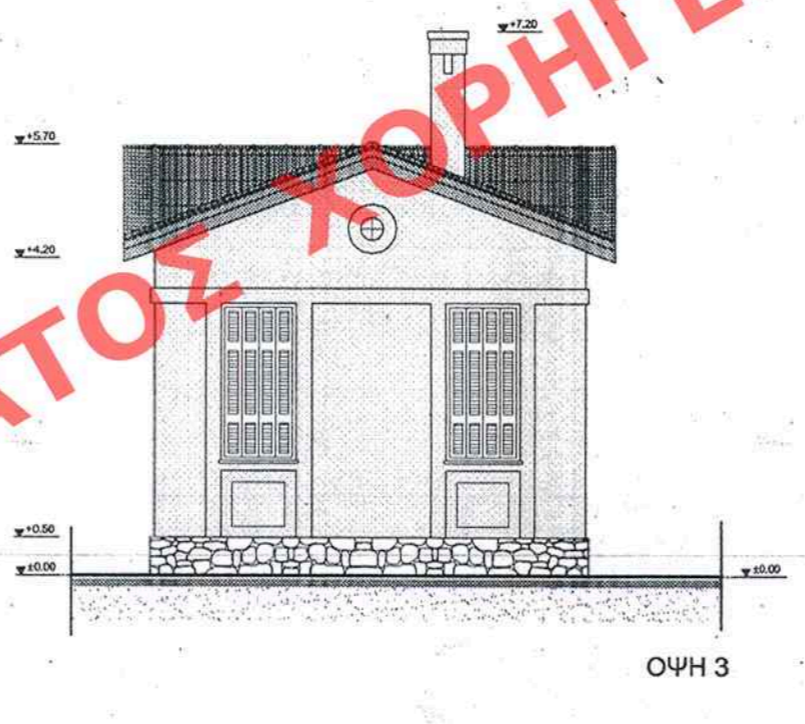
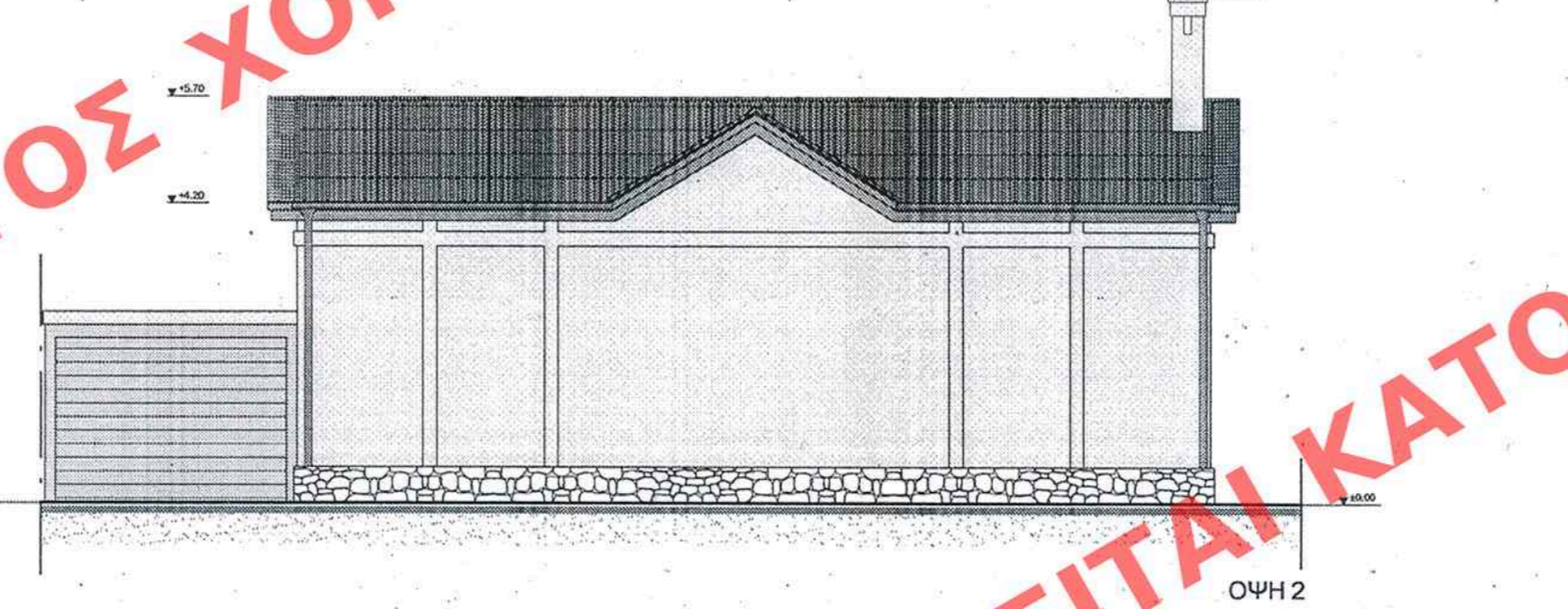
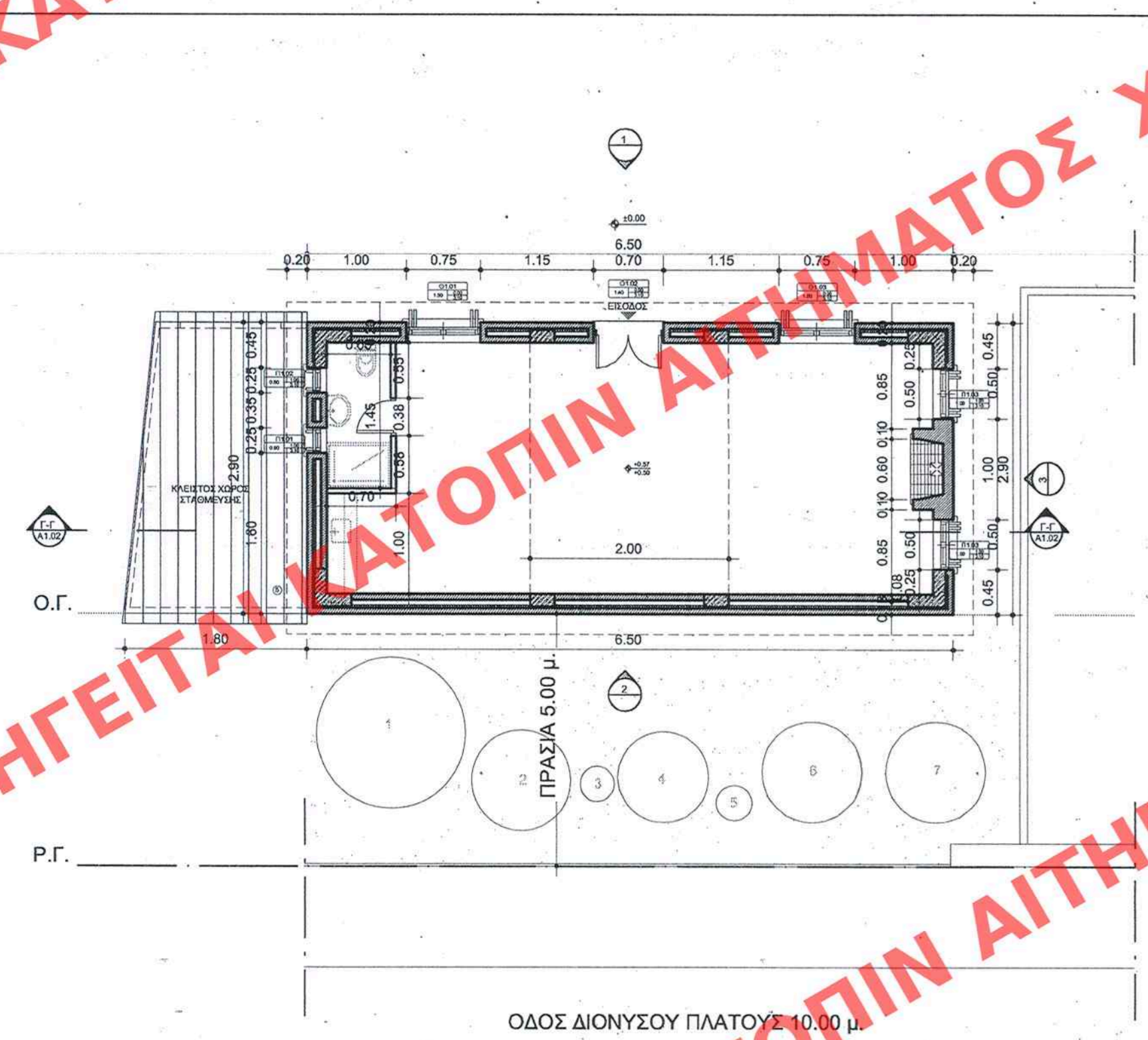

ΥΠΟΥΡΓΕΙΟ ΠΕΡΙΒΑΛΛΟΝΤΟΣ ΕΝΕΡΓΕΙΑΣ & ΚΛΙΜΑΤΙΚΗΣ ΑΛΛΑΓΗΣ	
ΔΙΕΥΘΥΝΣΗ ΠΟΛΕΟΔΟΜΙΚΟΥ ΣΧΕΔΙΑΣΜΟΥ ΤΜΗΜΑ ΠΑΡΑΔΟΣΙΑΚΩΝ ΟΙΚΙΣΜΩΝ	
ΕΙΔΙΚΗ ΡΥΘΜΙΣΗ ΣΤΟ ΔΙΑΤΗΡΗΤΕΟ ΚΤΙΡΙΟ ΕΠΙ ΤΗΣ ΟΔΟΥ ΔΙΟΝΥΣΟΥ 13 Ο.Τ. 170	
ΠΕΡΙΟΧΗ: ΚΗΦΙΣΙΑ	
ΚΑΤΟΨΗ-ΤΟΜΗ Γ-Γ-ΟΨΕΙΣ ΝΕΟΥ ΚΤΙΡΙΟΥ ΚΛ. 1:100	A3.01
ΠΡΩΤΟΤΥΠΟ	